

Prospetto est  
scala 1:100

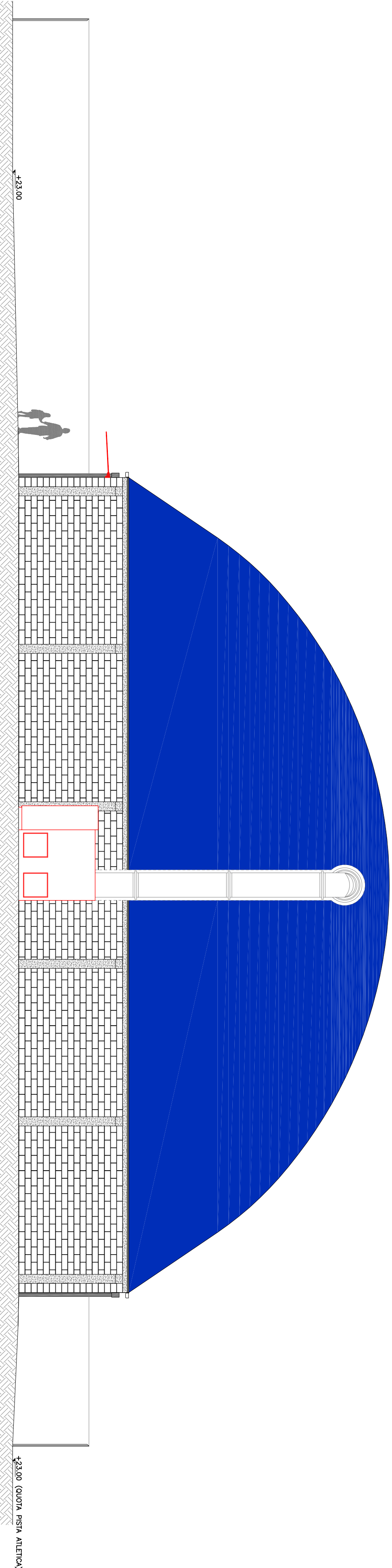

Prospetto nord  
scala 1:100

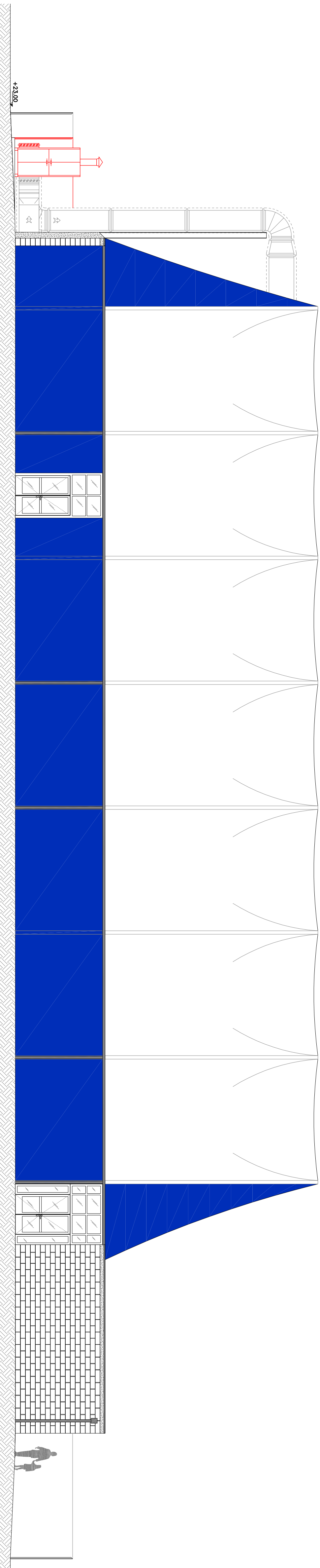

Prospetto ovest  
scala 1:100

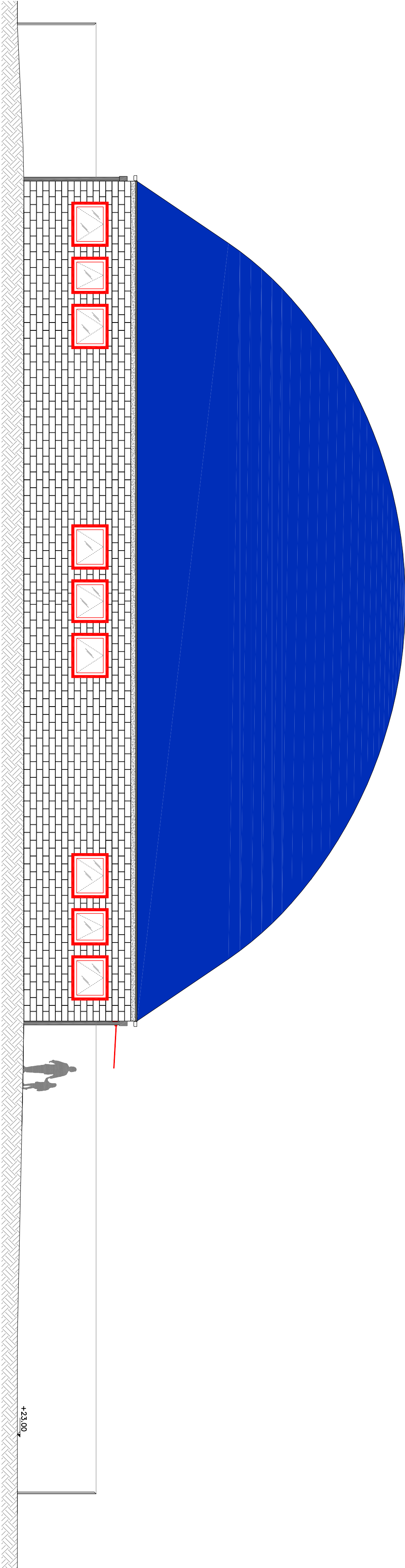

Prospetto sud  
scala 1:100

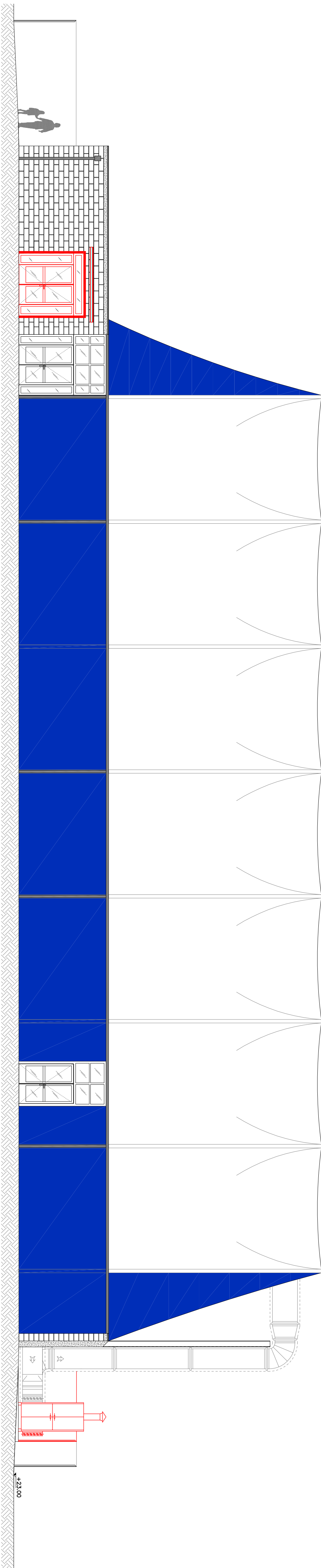

Sezione A-A  
scala 1:100

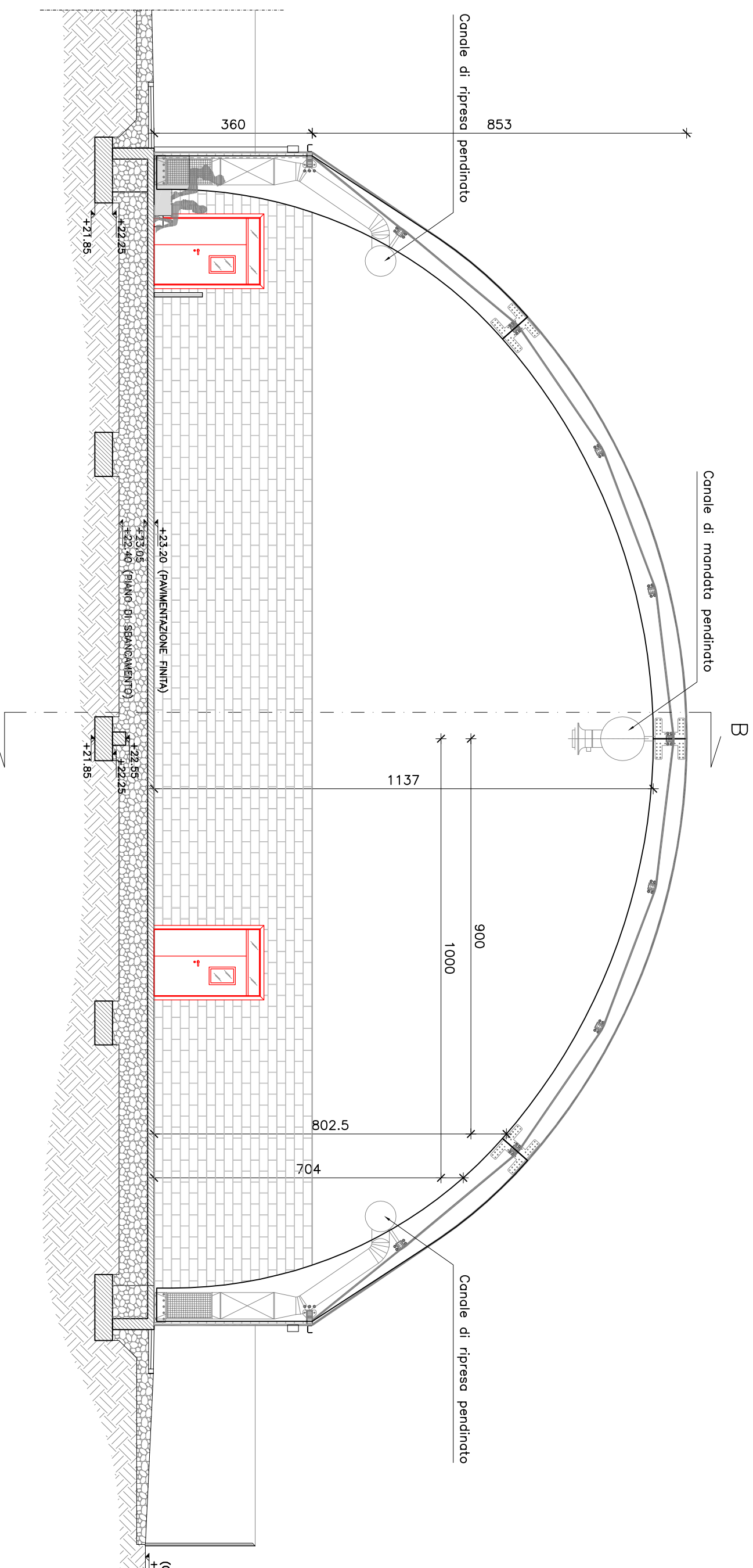

Sezione B-B  
scala 1:100

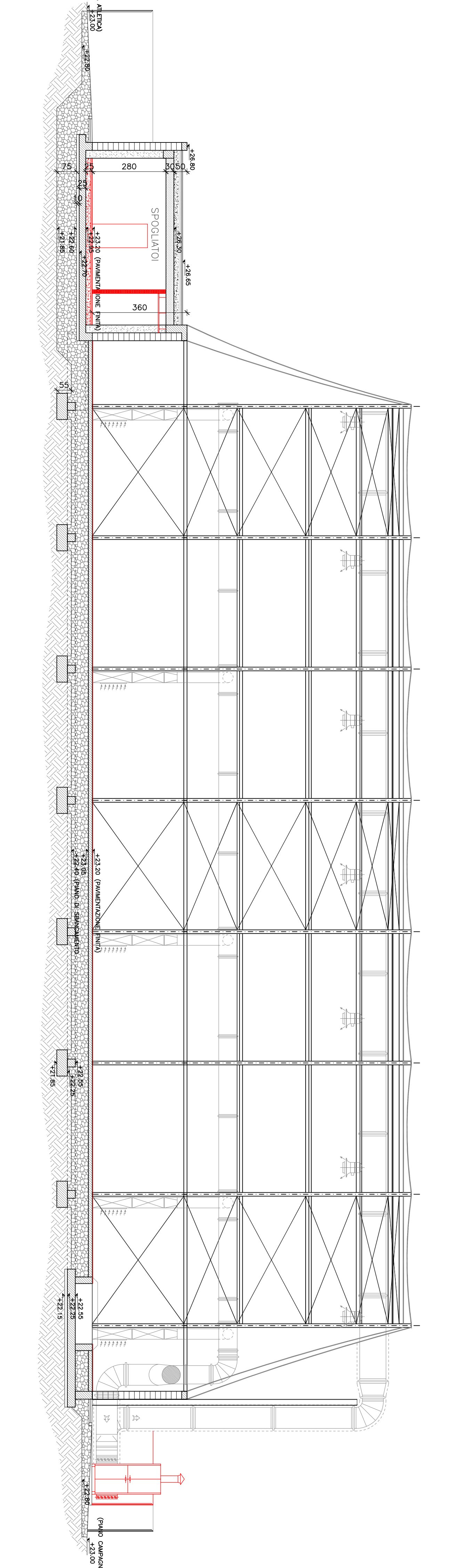

REALIZZAZIONE DI  
NUOVO IMPIANTO SPORTIVO COPERTO  
Località I Pogghi

ELABORATI GRAFICI  
ARCHITETTONICI

Sezioni e prospetti  
stato sovrapposto

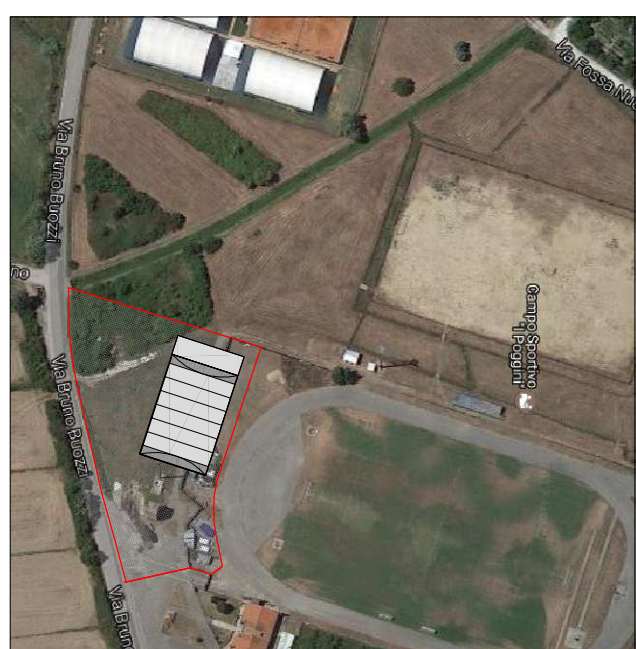

EG\_AR\_04

REV. 0

SCALA: 1:100

DATA: 02/07/19

FILE: 0017\_19\_Pianta Provenienza EG\_ar\_4\_201802

PROGETTISTA E DIRETTORE DEI LAVORI  
RESPONSABILE INTERPRETAZIONE PREVISIONI PROFESSIONALI

COLLABORATORI TECNICI

PROGETTANTE LAVORO

Ing. Daniele Benelli  
C.A.A. n. 3012  
Firma autografa  
Firma autografa  
Firma autografa

Ing. Daniele Benelli  
Ing. Daniele Benelli  
Ing. Daniele Benelli

Ing. Daniele Benelli  
Ing. Daniele Benelli  
Ing. Daniele Benelli

REV.	DESCRIZIONE	DATA	REDAZIONE	VERIFICATO	APPROVATO
0	PRIMA EMISSIONE	02/07/19	Ing. Daniele Benelli	Ing. C. Benelli	Ing. C. Benelli
1					
2					
3					
4					
5					
6					
7					
8					
9					